

## Informationen

Die Veranstaltungsreihe blickt auf die Grenzabriegelung der DDR im Jahr 1952, die lange vor dem Bau der Berliner Mauer das Leben von Millionen Bürgerinnen und Bürgern in Ost wie West prägte.

An zahlreichen Orten in Thüringen präsentieren wir unterschiedliche Veranstaltungen. Gemeinsam mit Ihnen wollen wir die einstige innerdeutsche Grenze erkunden und fragen nach dem Leben damals, heute und zukünftig im ehemaligen Sperrgebiet und Zonenrand.

Informationen zu diesen und weiteren Veranstaltungen zum Thema in Thüringen und zur Anmeldung unter:

[www.stiftung-naturschutz-thueringen.de/1952](http://www.stiftung-naturschutz-thueringen.de/1952)  
[www.geschichtsverbund-thueringen.de](http://www.geschichtsverbund-thueringen.de)



Bitte beachten Sie auch die aktuell geltenden Corona-Bestimmungen vor Ort!

## Impressum

**Stiftung Naturschutz Thüringen**  
Gothaer Str. 41 | 99094 Erfurt  
Tel.: 0361-57 39 31 202  
[www.stiftung-naturschutz-thueringen.de](http://www.stiftung-naturschutz-thueringen.de)  
[kontakt@stiftung-naturschutz-thueringen.de](mailto:kontakt@stiftung-naturschutz-thueringen.de)

**Thüringer Landesbeauftragter zur Aufarbeitung der SED-Diktatur im Namen des Geschichtsverbund Thüringen. Arbeitsgemeinschaft zur Aufarbeitung der SED-Diktatur**  
Jürgen-Fuchs-Str. 1 | 99096 Erfurt  
Tel.: 0361-57 31 14 951  
[www.thla.thueringen.de](http://www.thla.thueringen.de)  
[info@thla.thueringen.de](mailto:info@thla.thueringen.de)



Stand: März 2022, 1. Auflage

Fotos: Grenzmuseum Schifflersgrund (Titelbild: Werner Silla, Foto Seite 2: Wolfram Richter), Konrad Schmidt (Portraitfoto Martin Kohlstedt), Stiftung Naturschutz Thüringen (Fotos Grünes Band: Joachim Neumann)  
Gestaltung: Ivonne Müller - Mediendesign, Suhl

# DER SCHNITT

## Die Grenzabriegelung der DDR 1952

Eine Veranstaltungsreihe des Thüringer Geschichtsverbundes und der Stiftung Naturschutz Thüringen

**19. Mai bis 9. November 2022**



## Die Grenzabriegelung vor 70 Jahren

Am 26. Mai 1952 riegelt die DDR die Grenze zur Bundesrepublik Deutschland endgültig ab.

Mit Stacheldraht und Sperren werden über Nacht die Wege in die Bundesrepublik unterbrochen. Direkt an der Grenzlinie werden in den Folgetagen ein 10-Meter-Kontrollstreifen gerodet und Gebäude geplant. Die Grenzpolizei wird aufgestockt. Ein fünf Kilometer breites Sperrgebiet entsteht. Niemand soll mehr unbemerkt über die Grenze gelangen!

Die Bewohner des Grenzgebietes werden registriert und viele von ihnen in der „Aktion Ungeziefert“ ins Landesinnere umgesiedelt. Allein in Thüringen mit seinen 750 Kilometern innerdeutsche Grenze werden mehr als 3.500 Menschen zwangsausgesiedelt.

Die Grenze zerschneidet, was bis dahin zusammengehörte: Familien, Freunde, Kultur- und Naturräume. Bis zum Mauerfall am 9. November 1989 wird sie für viele zum Alltag und zieht ihre Spuren in den Köpfen der Grenzbewohner – im Osten wie im Westen.

Wie gegenwärtig ist diese Grenze noch heute in der Region und bei den Menschen? Wie verändert sich der ehemalige „Todesstreifen“ hin zum „Grünen Band“?



1

**19.-20. Mai 2022 | 13.00 Uhr**

1952 – Die Grenzabriegelung und das geteilte Deutschland / Fachtagung  
**Grenzlandmuseum Eichsfeld, Teistungen**

2

**19. Mai 2022 | 20.00 Uhr**

Konzert mit dem Pianisten Martin Kohlstedt  
**Historisches Rathaus Duderstadt**

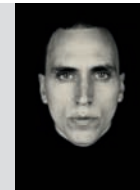

3

**22. Mai 2022 | 10.00 Uhr**

Wanderung zur Görzdorfer Mauer / Grenzwanderung der Stiftung Naturschutz Thüringen  
**Treffpunkt: Gedenkstätte Innerdeutsche Grenze Eisfeld-Rottenbach, Eisfeld**

4

**23. Mai 2022 | 14.00 Uhr**

Eine menschenverachtende Grenze - mitten durch Deutschland - mitten durch Mödlareuth / Vortrag und Gespräch  
**Deutsch-Deutsches Museum Mödlareuth, Töpen**

5

**11. Juni 2022 | 15.00 Uhr**

„Sie werden binnen 24 Stunden abgeholt...“  
Zwangsausiedlungen aus dem Grenzgebiet der DDR / Zeitzeugengespräch und Erzählcafé  
**Freilichtmuseum Hohenfelden**

6

**15. Juni 2022 | 19.00 Uhr**

Vom Leben an der Grenze / Digitaler Erzählsalon  
**Thüringer Landesbeauftragter zur Aufarbeitung der SED-Diktatur**

7

**30. Juni 2022 | 19.00 Uhr**

Sonntagsausflug. Die innerdeutsche Grenze als Touristenziel / Buchvorstellung und Gespräch mit Prof. Dr. Astrid M. Eckert  
**Grenzmuseum Schifflersgrund, Asbach-Sickenberg**

8

**15. Juli 2022 | 17.00 Uhr**

70 Jahre Schließung der innerdeutschen Grenze  
Gedenkveranstaltung  
**Gedenkstätte Point Alpha, Geisa**

6

**1. Oktober 2022 | 13.00 Uhr**

Vergessene Orte an der ehemaligen innerdeutschen Grenze / Szenische Lesung von Janet Hesse und Dirk Bunte  
**Gedenk- und Bildungsstätte Andreasstraße, Erfurt**

6

**2. Oktober 2022 | 18.00 Uhr**

Schuld waren immer die anderen. Ost- und West-Perspektiven auf das an der Grenze liegende ehemalige KZ Ellrich-Juliuschütte, 1945-1989 / Vortrag von Prof. Dr. Jens-Christian Wagner  
**Gedenk- und Bildungsstätte Andreasstraße, Erfurt**

9

**9. - 10. November 2022**

Tagung zum Grünen Band der Stiftung Naturschutz Thüringen  
**Haus des Volkes, Probstzella**